Nederlandse Jeugdbond voor Natuurstudie

WAARNEMINGSFORMULIER

Bokkingshang 1, 7411 GG Deventer

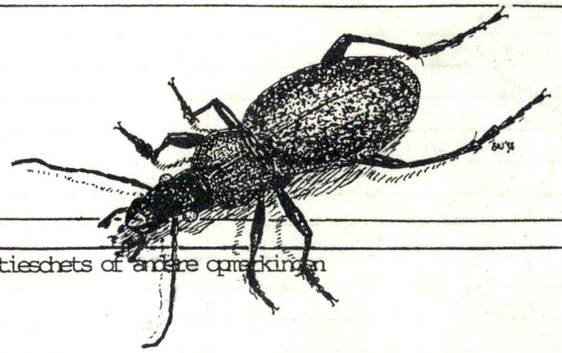

terrein, gemeente	monsterland Beek
coördinaten	
datum	6-11-1994
onderwerp	Paddestoelen
gelegenheid	excurse Didam
temperatuur	17°C
bewolking	–
neerslag	– geen
zicht	–
windricht./kr.	–

situatieschets of andere opmerkingen

GEDIGITALISEERD NAAR PDF 23 AUG 2025
GEDIGITALISEERD VOOR NDFF 11 FEB 2024

korrespondentieadres
Wouter Vaal
Thorbeckestr 6
08362-2737 Didam

aanwezigen Liane Lankhorst
Mirjam Gerbrand Raymond Sascha Wouter

groene schelpzwam		
bleke nestzwam		
paarse schijnridder		
glimmerinktzwam		
geweizezwammetje		
kortsnaadskoolzwam		
grote parasietzwam		
huitkoolzwam		
aardappelbovist		
eikebladkoolzwam		
dennevlamhoed		
oranje dierenzwam		
donkerbloedzwam		
paarse koolzwam		
gele		
grijze aardgezelzwam		
zwavelkopje		
judasoor		
herfstzwam		
wit oorzwammetje		
melkstelmycena		
helmmycena		
bleke koningsgroenzwam		
paarse knopzwam		
chloormycena		
gymnopilus hybridus		
donswoelje		
grote stinkzwam		

berkenzwam		
elsenbundelzwam		
elfenbankje		
navelzwam		
haakaschorsschijfje		
kruitbom		
oranje aderzwam		
dikkerd tonderzwam		
okerkrul collybia		
kastanjebeed		
gescheurde lonzwam		
blauwe knobbzwam		
witstelhaarlingzwam		
2 kleurige trichterzwam		
mensenzammetje		
spekzwerftzwam		
witte collybia		
amystrechielzwam		
blekgele russula		
hanenkamzwam		
dwergstelmycena		
geschubde inktzwam		
verbleekende russula		
witte haarlingzwam		
kleverige korkzwam		
vliegenzwam		
winterhoutzwam		

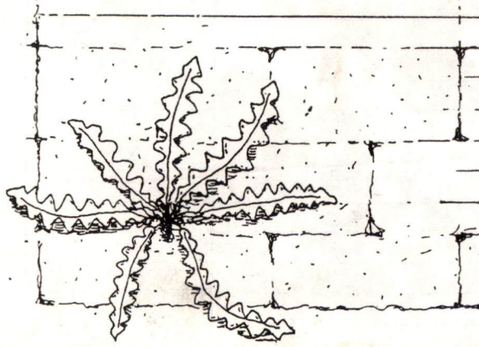

© N.J.N.- Commissie Natuurzaken '93